STRATEGIA DI SVILUPPO LOCALE
FLAG - GALPA COSTA DELL'EMILIA-ROMAGNA

UNIONE EUROPEA

MINISTERO DELL'AGRICOLTURA DELLA SOVRANITÀ ALIMENTARE E DELLE FORESTE

RegioneEmiliaRomagna

Fondo Europeo Affari Marittimi Pesca e Acquacoltura PN 2021 2027 FEAMPA

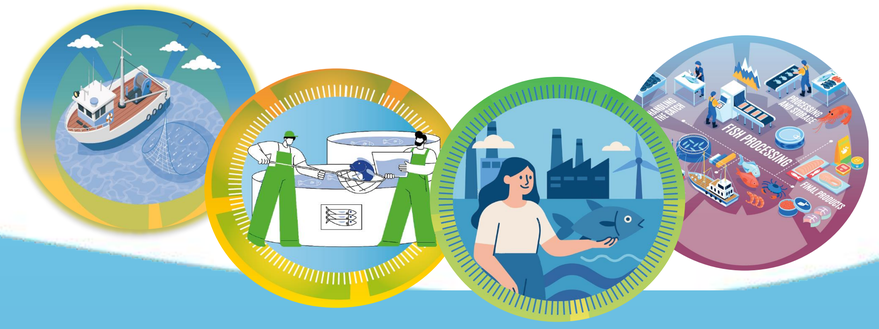

Il GALPA CER organizza

INCONTRI PER LA PROMOZIONE E LA DIVULGAZIONE DEI BANDI

- ✓ **2.B.1. "Investimenti imprese acquicole" Azione 4 e Azione 5**
- ✓ **2.C.2. "Sostenere progetti di trasformazione e commercializzazione dei prodotti locali della pesca e dell' acquacoltura" (II BANDO)**
- ✓ **AZIONE 2.A.1. PESCATORI – Investimenti verso mezzi di produzione più sostenibili (II BANDO)**

Calendario degli incontri

- **Lunedì 16 marzo 2026 ore 11.00 | GORO**
  c/o Sala del Consiglio del Comune di Goro, Piazza Dante Alighieri 19
- **Lunedì 16 marzo 2026 ore 16.00 | CESENATICO**
  c/o Museo della Marineria, Via Armellini 18
- **Mercoledì 18 marzo 2026 ore 11.00 | MARINA DI RAVENNA**
  c/o Sala Auditorium (*sede decentrata Comune Ravenna*), Piazzale Marinai d'Italia n. 18-19

I bandi sono disponibili sul sito web del GALPA CER https://galpa.flag-costaemiliaromagna.it/bandi/

Per informazioni:
FLAG GAL PESCA E ACQUACOLTURA COSTA EMILIA ROMAGNA C/O DELTA 2000 Soc. Cons. a r.l., Strada Mezzano 10, 44020 Ostellato (FE) Tel. 0533 57693 – 57694
E-mail: info@deltaduemila.net - Pec: deltaduemila@pec.it **Web site: www.flag-costaemiliaromagna.it**