

STRATEGIA DI SVILUPPO LOCALE  
**FLAG-GALPA COSTA  
DELL'EMILIA-ROMAGNA**

**Az.2.B.2**

# AZIONI PILOTA

RIVOLTE ALL'INTRODUZIONE DI ALTRE SPECIE  
E SVILUPPO DI SISTEMI DI  
ACQUACOLTURA SOSTENIBILE



# STRATEGIA DI SVILUPPO LOCALE FLAG-GALPA COSTA DELL'EMILIA-ROMAGNA

## Az.2.B.2



# STRATEGIA DI SVILUPPO LOCALE FLAG-GALPA COSTA DELL'EMILIA-ROMAGNA

## Az.2.B.2

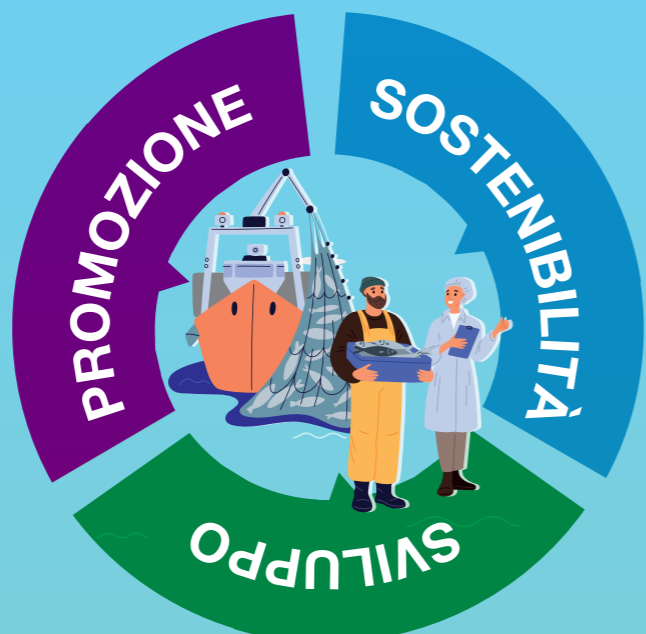

## INTERVENTI AMMISSIBILI

INTRODUZIONE DI NUOVE TECNICHE  
DI ALLEVAMENTO DI ALTRE SPECIE



INTRODUZIONE DI NUOVE  
TECNICHE DI ALLEVAMENTO  
di altre specie



VALUTAZIONE E ANALISI  
delle condizioni ambientali, tecniche,  
economiche e sociali dell'avvio di im-  
pianti di molluschicoltura anche in altri  
siti al momento meno vocati



AGGIORNAMENTO  
DELLE VALUTAZIONI  
sugli impatti dell'ostricoltura  
a fronte della diffusione e  
dell'evoluzione tecnologica  
del comparto



REALIZZAZIONE DI INDAGINI  
indirizzate all'individuazione  
georeferenziata di nuove aree  
nursery e/o aree di riproduzione in  
valle, lagune e in mare, valutando  
anche opportunità di diversificazione



MIGLIORAMENTO E  
INNOVAZIONI  
nelle tecniche di produzione negli  
schiodatoi, altre innovazioni di processo  
nel settore dell'acquacoltura



ANALISI  
di benchmarking e organiz-  
zazione di study visit per le  
imprese del settore della  
molluschicoltura e vallicol-  
tura in altre realtà europee



UP-GRADE DELLE  
TECNICHE DI ALLEVAMENTO  
e/o introduzione di nuove tecniche  
di allevamento



SVILUPPO DI SISTEMI DI  
ACQUACOLTURA SOSTENIBILI  
come ad es. l'introduzione della  
produzione di alghe e di specie a  
basso trofismo



REALIZZAZIONE DI  
PROGETTI PILOTA  
in linea con gli obiettivi e  
gli interventi previsti nell'azione



PREDISPOSIZIONE,  
DISTRIBUZIONE E  
DIVULGAZIONE  
di manuali-guide sulle tecniche di  
molluschicoltura regionale



ALTRE INNOVAZIONI  
DI PRODOTTO  
nel settore dell'acquacoltura e  
della molluschicoltura

# STRATEGIA DI SVILUPPO LOCALE FLAG-GALPA COSTA DELL'EMILIA-ROMAGNA

## Az.2.B.2

*Le tipologia di intervento è collegata alle seguenti Disposizioni Attuative degli Interventi (DAI) del PO FEAMPA 2021-2027-Italia: DAI 221502*

“Resilienza, sviluppo e transizione ambientale, economica e sociale del settore acquacoltura”, tramite l’attuazione di azioni che afferiscono alle seguenti

## OPERAZIONI AMMISSIBILI:

### 19\_SVILUPPO DELL'INNOVAZIONE DI PROCESSO (\*)

L'innovazione di processo nel settore acquacoltura è incentrata su iniziative innovative per migliorare i processi produttivi delle imprese.

### 20\_SVILUPPO DELL'INNOVAZIONE DI PRODOTTO (\*)

Attraverso il sostegno ad iniziative innovative per aumentare la gamma di prodotti acquicoli.

### 21\_STUDI E RICERCHE

Nell'ambito di questa operazione si sostengono studi e ricerche finalizzati a:

- acquisizione di nuove conoscenze o approfondimenti e completamento di quelle già esistenti;
- studi di fattibilità finalizzati alla possibilità di rendere il settore più resiliente ai cambiamenti climatici e all'alterazione degli ecosistemi acquatici, anche per effetto della presenza di specie invasive, a favorire la diversificazione delle specie o di prodotto, a favorire la trasformazione delle produzioni acquicole incluse le specie dannose o invasive, oggetto di prelievo che interagiscono con quelle allevate, ecc.

### 22\_CONDIVISIONE DELLA CONOSCENZA

Nell'ambito di questa operazione si sosterranno gli investimenti finalizzati:

- al collegamento in rete e scambio di esperienze e buone pratiche fra le imprese acquicole o le organizzazioni professionali e altre parti interessate, inclusi gli organismi scientifici e tecnici o quelli che promuovono le pari opportunità fra uomini e donne;
- ad aumentare la condivisione dei dati e a rafforzare i contatti tra gli stakeholder e la condivisione delle conoscenze, principalmente attraverso incontri, workshop, visite studio o piattaforme digitali.

### 56\_PROGETTI PILOTA (\*)

- Nell'ambito di questa operazione si sosterranno gli investimenti finalizzati alla realizzazione di azioni pilota sia per migliorare la sostenibilità ambientale degli impianti, che per potenziare la competitività delle imprese anche attraverso lo sviluppo di iniziative riguardanti l'economia circolare ovvero per mitigare l'effetto della presenza di specie dannose o invasive alloctone sulle specie oggetto di allevamento. In tale contesto si favoriranno anche iniziative pilota per l'utilizzo di queste specie invasive. L'operazione deve essere realizzata direttamente dall'Organismo scientifico o tecnico ovvero in collaborazione con esso. L'Organismo scientifico o tecnico ne convalida i risultati che devono essere adeguatamente pubblicizzati dallo Stato Membro.

(\*) L'operazione 19, 20 e/o 56 devono essere realizzate direttamente dall'Organismo scientifico o tecnico ovvero in collaborazione con esso. L'Organismo scientifico o tecnico ne convalida i risultati che devono essere adeguatamente pubblicizzati dal beneficiario.

# STRATEGIA DI SVILUPPO LOCALE FLAG-GALPA COSTA DELL'EMILIA-ROMAGNA

## Az.2.B.2

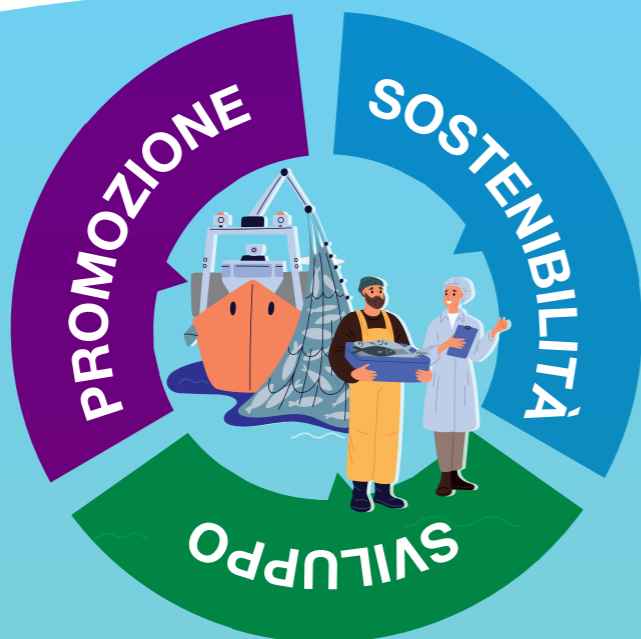

## BENEFICIARI e condizioni di ammissibilità

**Organismi scientifici/tecnici iscritti nell'Anagrafe Nazionale delle Ricerche**

sono ammissibili le operazioni codice 19, 20, 21,22,56.  
Le operazioni codice 21,22,56

**POTRANNO**

essere realizzate anche in collaborazione con le imprese acquicole

**Micro e PMI del settore acquicolo** come definite nell'Allegato alla Raccomandazione della Commissione Europea 2003/361/CE ammissibili le operazioni codice 19,20,21,22,56

**DEVONO**

essere realizzate in collaborazione con Organismi scientifici/tecnici iscritti nell'Anagrafe Nazionale delle Ricerche

**Associazioni ed Organizzazioni del settore dell'acquacoltura riconosciute dallo Stato membro di cui all'art. 2, lettere c) del Decreto Direttoriale n.17271 del 3 agosto 2017**

ammissibili le operazioni codice 21,22,56

**DEVONO**

essere realizzate in collaborazione con Organismi scientifici/tecnici iscritti nell'Anagrafe Nazionale delle Ricerche

**Organizzazioni di produttori e loro Associazioni riconosciute ai sensi del Reg. (UE) n.1379/2013** le operazioni codice 21,22,56

**DEVONO**

essere realizzate in collaborazione con Organismi scientifici/tecnici iscritti nell'Anagrafe Nazionale delle Ricerche



# STRATEGIA DI SVILUPPO LOCALE FLAG-GALPA COSTA DELL'EMILIA-ROMAGNA

## Az.2.B.2

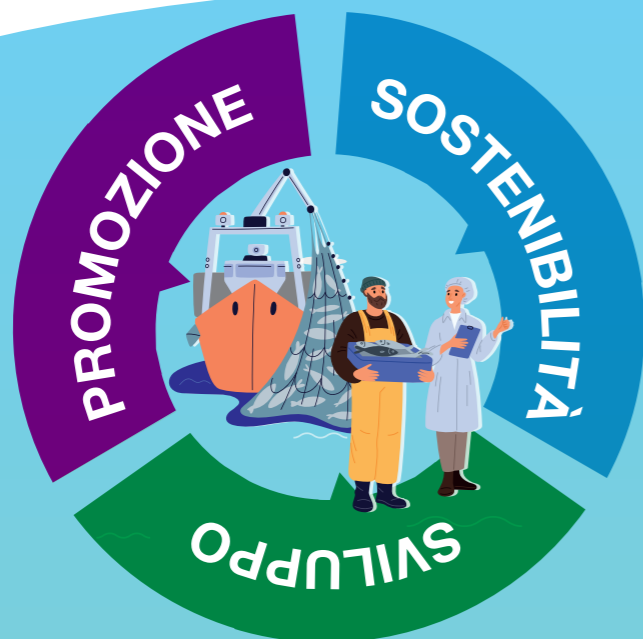

## BENEFICIARI e condizioni di ammissibilità

### TIPOLOGIA DI SPESE AMMISSIBILE

- a) Spese di personale
- b) Acquisizione di beni e servizi
- c) Imposta sul valore aggiunto se rappresenta un costo
- d) Spese generali

**SCADENZA** 08.05.2025  
alle ore 18.00

### RISORSE DISPONIBILI

Importo totale in euro previsto per la realizzazione dell'azione.

**€ 200.000,00**

### SPESA AMMISSIBILE

Importo **minimo** € 20.000,00

Importo **massimo** € 50.000,00

### CONTRIBUTO CONCEDIBILE

Contributo a fondo perduto **fino al 100%**

Si rinvia al bando per ulteriori dettagli e approfondimenti.  
Il bando e la modulistica sono disponibili al sito web del  
FLAG GALPA CER <https://galpa.flag-costaemiliaromagna.it/>

